

2.503

・目次・

昭和37年度会計 決算報告にあたって	2
人権相談所開設	5
インフルエンザの 予防注射	6

広報 かりぶと

町の人口
 戸数……1,367戸
 人口……7,976人
 男……3,864人
 女……4,112人
 9月30日住民登録人口

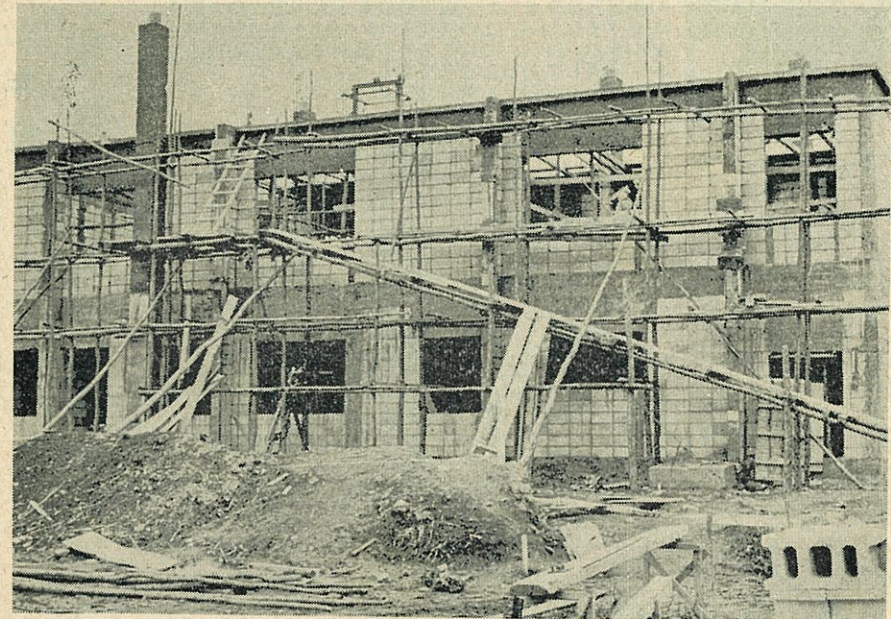

町民の要望に応え
狩太中学校寄宿舎
 完成近づく

とじておきましょう

いま、町役場前の広場の一角にブロック二階建の大きな建築が進められています。これは10月初旬石塚建設の手で着工された待望の中学校寄宿舎であります。工事は急ピッチに進められ、12月中旬に完成されます。工費486万円総建坪80坪でこの寄宿舎は階下が管理者室、食堂、浴場等で階上が8畳3間、10畳1間14畳1間、の寮室であります。階上にのぼりますと東に羊蹄の峰がまわかに望まれ、南は、はるか昆布岳につらなる郷土の田園がひらけており、眼を転ずればニセコ連峰を背にした学舎の屋根がせまり、片や将来の公民館予定地と道路をはさんで町役場に対しています。環境まことに絶好、施設また極めて近代的な最良の寄宿舎であります。こゝに冬期間狩太中学校通学に困難な生徒20数名が入り、寝食を共にし、規律ある行動のもとに勉学にいそしんでもらうこととなります。まさに町民の要望に応じて町理事者町議会の決断が生んだ劃期的な施設で本町教育のためによるこんであるものと思ひます。いまや国をあげて人づくりに専念するとき、郷土狩太における人づくりにこの寄宿舎が大きな力となります。

役場の執務時間が変わりました

11月1日から町役場の執務時間が次のとおり変わりました。

午前9時から午後4時30分まで
 ただし、土曜日は正午まで

11月25日は
 町民税第3期の
 保険税第3期の
 納期です

もりたくさんなプロ
第二回狩太町農業まつり
 せまる

町では、昨年からは農業者が一堂に集まり、一年間の経営結果の長所、短所さらに研究発表などの意見交換をおし、新しき年への幸せのため有意義な話し

期日 昭和三十八年十一月二十三日
 場所 会場 狩太中学校
 開催時間は午前八時三十分
 ◆プログラム◆
 ○昭和三十七年度各種共励会表彰式
 ○研究発表会 4日クラブ員、農事研究会員、高校生、
 ○青年建設班活動報告
 ○土曜PH検定および農事相談室
 ○分科会および結果報告と質疑
 ○展示室
 ○農機具展示
 ○演芸大会(素人)
 ○馬鈴薯試食大会

合いの場として農業まつりを開いてきましたが、ことは次の日程で行なわれることになりましたので多数ご参加されるようお知らせします。

○体験発表会 青年団体協議会、高校生
 ○青年建設班活動報告
 ○土曜PH検定および農事相談室
 ○分科会および結果報告と質疑
 ○展示室
 ○農機具展示
 ○演芸大会(素人)
 ○馬鈴薯試食大会

昭和37年度 町税納入の状況

昭和38年5月31日現在

税 目	調 定 額 ①	収 入 額 ②	未 収 額	収 入 率	
				② ÷ ①	前 年 同 期
町 民 税	9,631,771	9,605,504	26,267	99.73	99.76
固 定 資 産 税	25,835,430	25,733,820	101,610	99.61	99.76
軽 自 動 車 税	505,330	505,340	0	100.00	100.00
タ バ コ 消 費 税	2,691,520	2,691,520	0	100.00	100.00
電 気 ガ ス 税	1,380,191	1,380,191	0	100.00	100.00
木 材 引 取 税	54,705	34,680	20,025	63.39	100.00
入 湯 税	524,320	524,320	0	100.00	100.00
合 計 ①	40,623,277	40,475,375	147,902	99.64	99.79
滞 納 繰 越 分	951,870	104,775	847,095	11.01	13.94
総 合 計	41,575,147	40,580,150	994,997	97.61	96.27

町税の負担額

昭和37年3月末現在の町税現年度分
調定額より国、道、法人、公社有納入
交付金、電気、タバコ等の税金を除い
た額を同日の人口、世帯数でそれぞ
れ除した額です。

1人当り 1世帯当り
2・130円 12・034円

主要予算執行状況

区 分	執行金額	説 明
消 防 費	257	消防車一台購入240万円 貯水槽7万円 団服6万円 ホース4万円
土 木 費	1.662	災害復旧費129万円 道路維持管理費295万円 道路新設改良費181万円 橋梁維持管理費263万円 橋梁改良費175万円 貨物自動車維持管理費153万円 ブルドーザー維持管理費242万円 砕石機械維持管理費224万円
教 育 費	1.046	狩小ステージ新設備品費外128万円 狩中特別教室増築工事外備品費383万円 学校組合負担金80万円 その他教育負担金44万円 社会教育費25万円 教育扶助費23万円 財産管理費21万円 学校研究助成17万円 社会教育団体助成15万円 火災保険料23万円 各校光熱水費184万円 消耗品費通信料103万円
社会及び労働施設費	584	公営住宅10戸建設費551万円 招魂祭費18万円 敬老会助成10万円 本通、元町児童遊園地5万円
保 健 衛 生 費	836	赤痢予防費70万円 結核予防対策費17万円 予防接種9万円 体育協会助成40万円 曾我地区給水施設費700万円
産 業 経 済 費	1.339	災害復旧費484万円 営農資金利子補給100万円 小家畜貸付金100万円 芋種子対策委員会助成83万円 道営小規模土地改良費59万円 貸付牛導入費72万円 電気導入費59万円 農業改良技術費41万円 9号台風農作物防除輸送助成28万円 畜産施設助成26万円 営農改善推進費 21万円 家畜品評会費18万円 骨軟防除費10万円 種牛管理助成10万円 米芋試験圃委託料9万円 その他30万円 スキーロープ塔建設費122万円 商工会助成25万円 スキー大会費31万円 観光パンフレット製作費11万円
財 産 費	301	宅地買収費159万円 建物改修維持管理費100万円 狩中敷地買収13万円 町有林管理費15万円 火災保険料14万円

納税貯蓄組合に加入しましょう

昭和三十七年度

決算報告にあたって



昨年度は第9号台風により尻別川のはんらんなど以外に大きな災害発生をうけましたが、町民の生活安定
経済力の向上、農業等の充実にひたすら努力して参り
37年度を終えたのでありますが、この決算状況につ
いて簡略であります、町民のみなさんにお知らせいた
します。予算の執行にあたっては常に歳入の実績を考
慮し、かつ支出の厳正と綿密なる計画のもとに当初の
予定を執行した結果、
一般会計 歳入額では 125,535,495円
歳出額では 123,837,176円
収入差引 1,698,319円
の繰越となりました。以下各会計とも内容につき別表
に掲げましたが、この決算については9月27日の町議
会に提出いたし、これにより町議会では特別委員会を
おき審議しているところであります。
以下そのあらましをお知らせします。

性質別歳出

分 類	金 額	構 成 比
消 資 的 経 費	68,171	55.04
人 物 件 費	30,049	24.26
人 物 件 費	20,441	16.50
維持補修費	6,968	5.63
補助費	285	0.23
補助費	10,428	8.42
投資的経費	38,460	31.04
普通建設事業費	32,326	26.10
災害復旧費	6,134	4.95
その他	17,206	13.82
公積立金	7,877	6.32
積立金	3,042	2.47
貸付金	72	0.06
貸付金	995	0.80
他会計繰入金	5,220	4.22
合 計	123,837	100

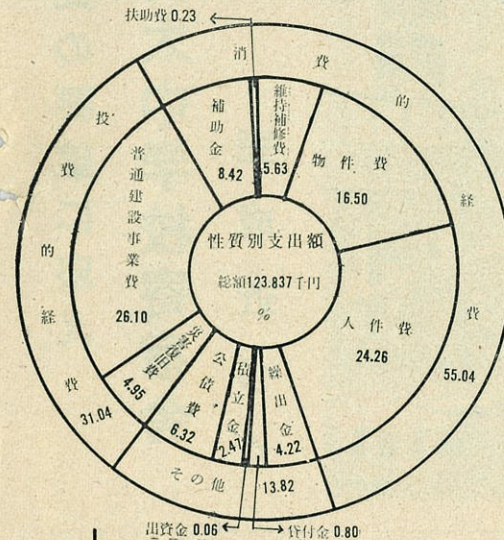

収入済額

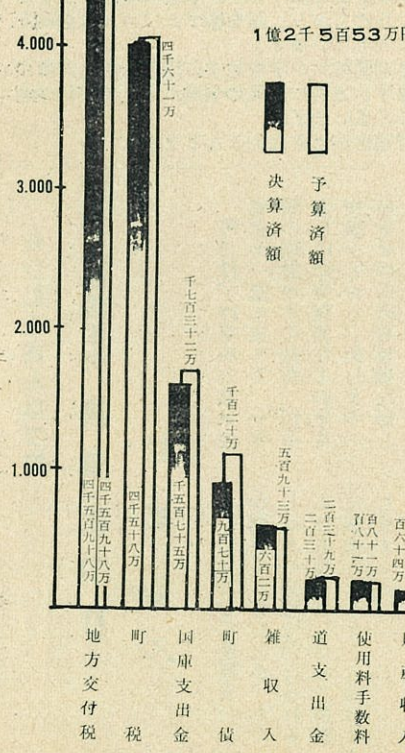

支出済額

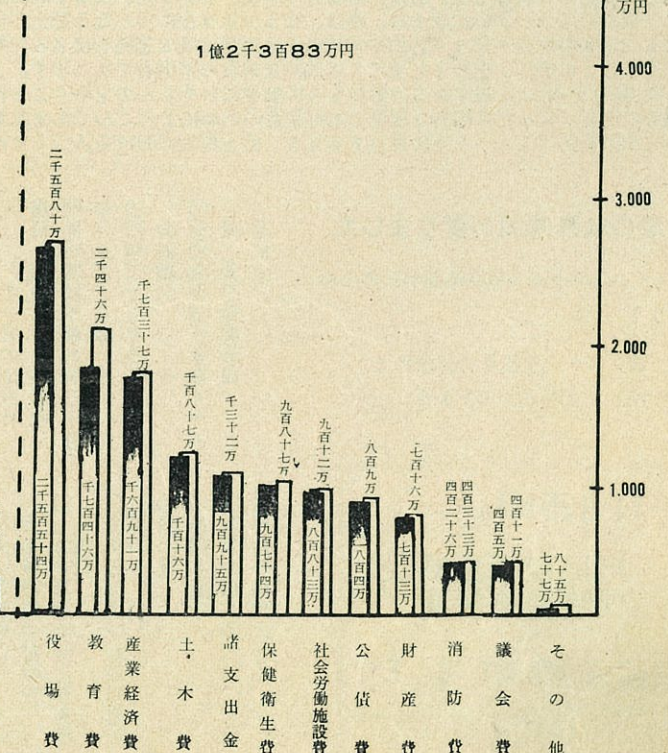

衆議院議員選挙投票日は11月21日です

税務署では十一月一日から十日間にわたり納税者の声を聞く旬間を行なっております。

この旬間の目的は、納税者の皆さんから国税について

1. 卒直なご意見やご希望を聞いて
2. 仕事のやり方などに

というところであります。したがって、日頃から考えておられるご意見や苦情などがあられましたら、どしどしお寄せ願いたいものと期待しております。

納税者の声を聞く旬間

ご意見を承ります
十一月月上旬に

道では、ただいま北方地域特別措置法の対象者家態調査を実施しております。この調査は、終戦時まで引続き六ヶ月以上、エトロフ、クナシリ、シコタン、ハマイ諸島に居住されていた方、及びこれらの地域に漁業権をもつていた方などの全員(約三万人、六千五

提出期限は十一月末日

北方地域対象者の調査始まる

新しくできた少額貯蓄非課税制度とは

この制度は貯蓄の増強によつて、産業基盤を強化し国内産業の体質改善を進める為に必要な資金を円滑に供給することから、資金の源泉を健全な貯蓄に求められるので、あくまでも健全な少額貯蓄を奨励することを建前としたものであります

1. 非課税貯蓄の範囲
預貯金、合同運用信託、有価証券の三種類
2. 取扱金融機関の範囲
銀行、農協、相互銀行、信用金庫、証券業者及び
3. 手続
非課税貯蓄申告書を預入先取扱金融機関を通じて預金者の住所所在地所轄税務署長に提出すれば足りる
4. 非課税の限度
一人五十万円、一金融機関に限る。
5. なお、郵便預金については手続きを取らなくとも一人五十万円まで非課税とされております。

飼い犬は登録し
くさりで—つなごう

近ごろ犬が非常に増え、どの犬を見ても飼犬のように見受けられます。ところが首輪に鑑札のついた犬は誠に少なく、ほとんどが未登録犬のようです。これは狂犬病予防法によつて登録することが義務づけられてますから、もし登録されてない場合は必ず登録され、鑑札の交付を受けてください。未登録犬の飼主又は、登録済であつても犬に鑑札のつけていない場合は、飼

プロジェクト
発表会について

「人権相談所」開設される

この相談所は人権を無視されたり、日常生活の紛争になやんでいる方、家庭、住宅、その他法律問題についてもご相談に応じます。このたび相談所が次のとおり開かれることになりましたのでお知らせします。

午前10時
午後4時

ところ 狩太町役場

主催 札幌法務局岩内 人権擁護委員協議会
その他 狩太町人権擁護委員霞内善太郎

狩太高等学校ではホームプロジェクトを農業教育の中核として学校、父兄一体となつて後継者の育成にあたつていますが、ことしも次の日程によりプロジェクトの成果について発表会を行うこととなりましたので町内多くの人々の参加を望んでおります。

一、期日 十一月二十六日
二、日程 プロジェクト発表及研修報告
九、〇〇〇—一五、〇〇〇
展示会九、〇〇〇—一五、〇〇〇
三、発表者 二〇名

よびかけ

暮らしから **シカタガナイ** を追放しよう

→むかし……見ざる、言わざる、聞かざる
いま……考 え、計画する、実行する←

暴力は小さくとも警察に届けましょう

国民健康保険会計

昭和37年度予算額	13,177千円	給付状況	療養給付費	12,121件	17,348千円	1人当り費用額	3,238円
収入済額	13,080千円		入院	8,171人	6,690千円	1人当り給付額	1,610円
支出済額	10,971千円		外来	30,639人	9,100千円		
受診率	224.84%		歯科	5,581人	1,560千円		
加入世帯数	956戸		被保険者数	5,414人			
1戸当り負担額	5,818円		1人当り負担額	1,027円			

国民健康保険

	調定額①	収入額②	未収額	収入率	
				①÷②	前年同期
現年度分	5,562,550円	5,493,000円	69,550円	98.75%	98.63%
滞納繰越分	564,320	25,060	539,260	4.44%	12.58%

町立病院会計

昭和37年度予算額	13,830千円
収入済額	13,436千円
支出済額	13,432千円
病床数	26
病床利用率	43.8%
1日平均患者数	
外来	60人
入院	14人
合計	74人

水道会計

昭和37年度予算	11,689,950円
収入済額	11,688,042円
支出済額	11,348,816円
水源地新設工事	4,310,000円
道路舗装に関する移設工事	2,442,000円
ふよう橋架替による工事	473,000円

土木機械会計

昭和37年度予算額	6,187千円
収入済額	6,196千円
支出済額	6,186千円
貨物自動車は	道路補修碎石運搬250坪
ブルは	町道改良、除雪作業で279時間
造田、整地に	676時間
その他	55時間

お互いの幸せのため時間を守りましょう

私たちと時間

或る雨の激しく降る午後、急ぎ足のA婦人と路上ですれ違う拍子に「どちらまで」の問いに「俱知安まで」と口早に答えられ、また駅の方へと去つて行かれた。次の日は会合のある日、午後一時までの通知に、時間厳守の積りで一時を少し回つた時刻に会場へ、待つ事しばし、定刻より三十分も遅れて開会となる。「急ぐ用事でつい遅くなつて」とさきのA婦人が顔を赤らめて入つて来られる。

大根の葉を食べましょう

大根の葉には他の緑色野菜に含まれている栄養よりはるかに大量が入っています。

(1) たんぱく質・脂質・ビタミンB2・Cは二倍
(2) カルシウムは三倍
(3) ビタミンAは四倍も含まれています。このようなことから、緑黄野菜の不足する時期に備えて、利用出来るように、この秋にも大根葉を引いて役に立たせ

ることにしましょう。ではその利用法でありますが、これはもう皆さん方がよくやつておられるようですので、かいつまんでだけおのべことにします。生のまま干す、ゆでて塩漬、ゆでて糠塩漬、生のまま糠塩漬又生のままやゆでて漬けておいたものを油いためや、汁物や、いり煮などに使う。

インフルエンザ

みんなで予防注射を受けよう

ことはインフルエンザの多い年といわれております。町民一人がインフルエンザになることによつて、八千町民に迷惑がかります。一人の注意が八千町民の幸福を保つことになるわけですから、乳幼児・老人者、公益のために働かれています方々はぜひ予防注射を受けましょう。

各駐在区で予防接種希望者を取りまとめ、お申し込みから、駐在員さんに連絡申込みをして下さい。

実施の時期は十一月中旬より一週間おきに二回実施します。

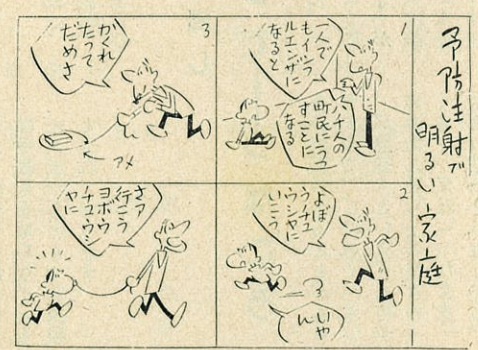

交通安全

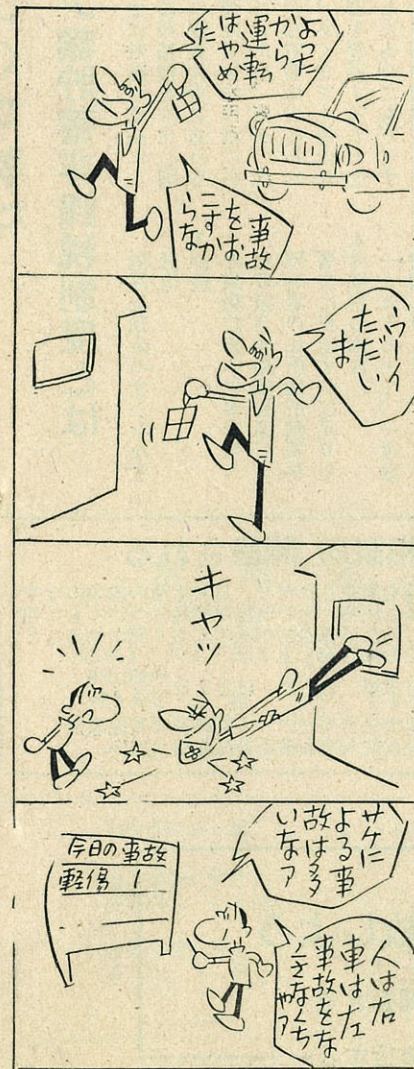

【慶弔録】

おめでと		お二人の前途を祝福します	
9月		結婚	
子のなまえ	お父さん	大野 勝義	小 林 千代子 (元町)
田上 千香子	富 教 (新 興)	松原 英雄	今井 勝義 (本通1)
木下 寿磨子	敬 治 (宮 田)	今井 勝義	松田 寛 (本通5)
小川 政浩	英一 (本通1)		
小久保 政信	一男 (本通5)		
松田 正三	博枝 (新 興)		
水口 文正	厚数 (近 藤)		
久保 直樹	成行 (中 藤)		
藤見 孝行	晴 美 (近 藤)		
大立 目由美子	悦 治 (本通9)		
若 林 秀樹			
10月		おくやみ	
小 松 稔	博 (本通5)	久保 八太郎	84才 (松岡)
平 畑 千鶴子	新 (富 川)	保 狩 島 幸ハ	76才 (小尾)
		栗 原 伊 三	64才 (尾の)
		栗 原 伊 三	68才 (滝)
		栗 原 伊 三	55才 (有)
		栗 原 伊 三	59才 (北栄)
		栗 原 伊 三	56才 (本通)
		栗 原 伊 三	24才 (みづほ)

おでかけおやすみ前にカギをお忘れなく